A tanulás és önellenőrzés folyamata tantárgyanként az ILIAS használatával

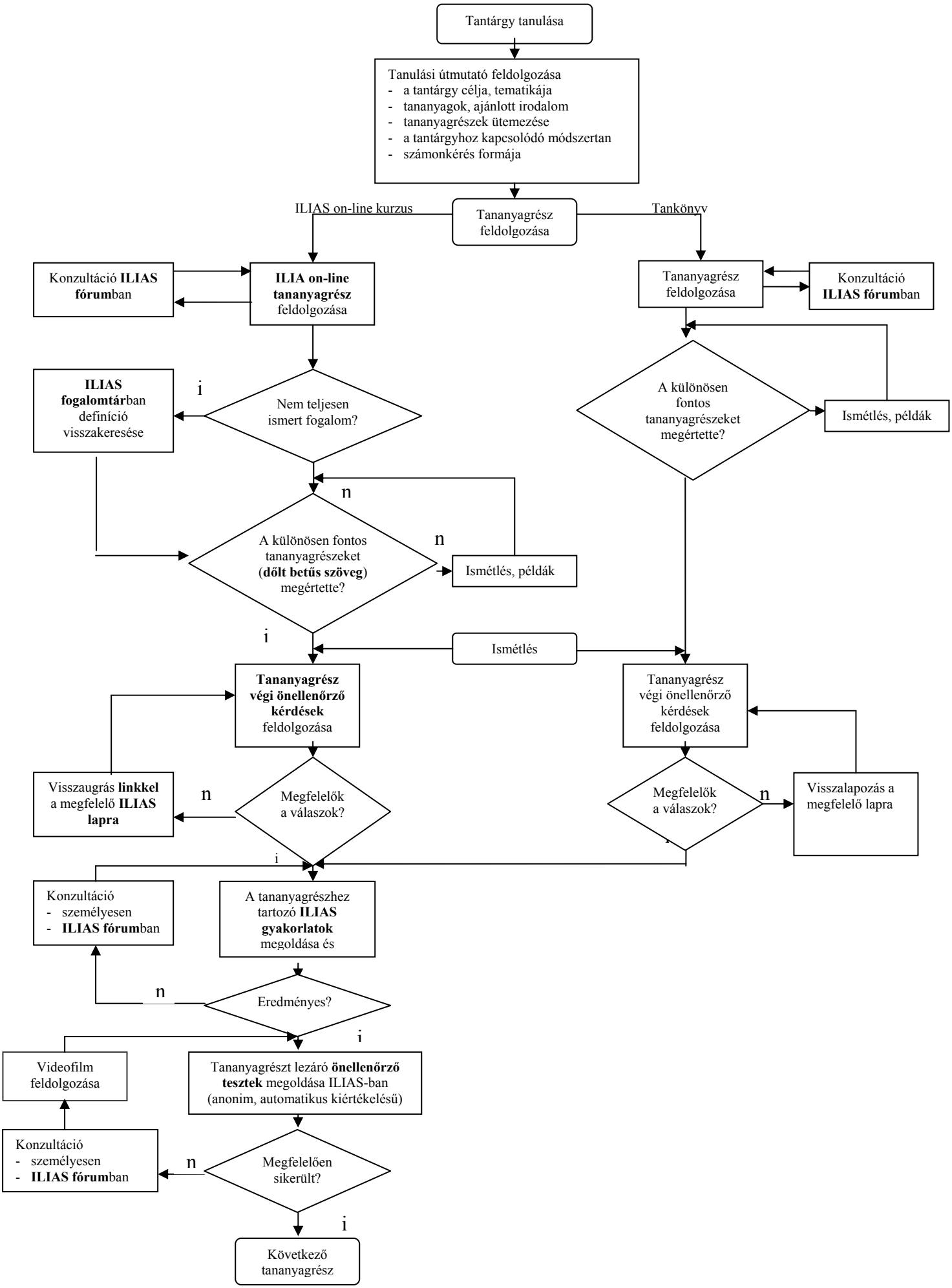

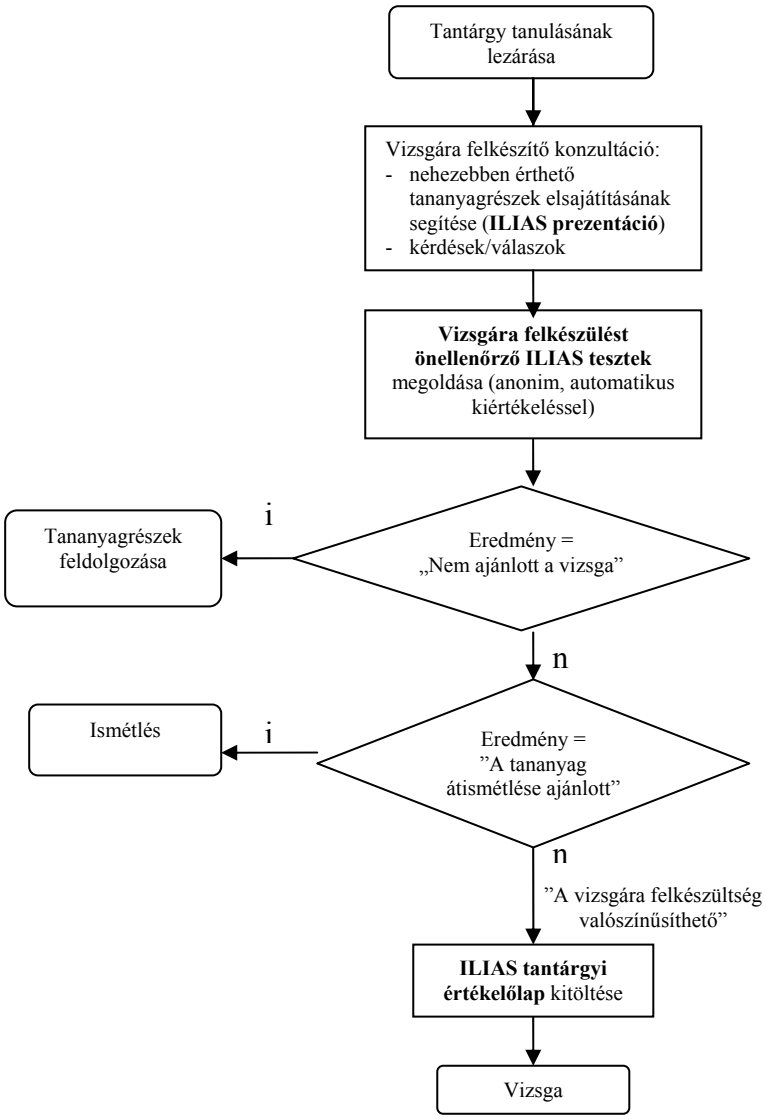
Tantárgy tanulásának lezárása
Vizsgára felkészítő konzultáció:
- nehezebben érthető tananyagrészek elsajátításának segítése (ILIAS prezentáció)
- kérdések/válaszok
Vizsgára felkészülést önellenőrző ILIAS tesztek megoldása (anonim, automatikus kiértékeléssel)
Eredmény = „Nem ajánlott a vizsga”
i
Tananyagrészek feldolgozása
n
Eredmény = ”A tananyag átismétlése ajánlott”
i
Ismétlés
n
”A vizsgára felkészültség valószínűsíthető”
ILIAS tantárgyi értékelőlap kitöltése
Vizsga